GWS 10,8-76 V-EC Professional

GWS 10,8-76 V-EC Professional

PT-BE/MKP1 | 01.09.2015 | © Robert Bosch GmbH 2012. All rights reserved, also regarding any disposal, exploitation, reproduction, editing, distribution, as well as in the event of applications for industrial property rights.

Обзор

GWS 10,8-76 V-EC Professional

Самая компактная и удобная аккумуляторная УШМ!

WORLD'S FIRST

- **Невероятно удобный в управлении инструмент**
  Лучшая эргономика и компактный размер
- **Быстрая скорость резки**
  Мощный бесщеточный EC двигатель для высокой продуктивности
- **Работа с различными материалами**
  Многостороннее использование с материалами различного рода

EC brushless motor

Технические характеристики	GWS 10,8-76 V-EC
Напряжение	10,8 Вольт
Число оборотов холостого хода [1/мин]	19.500
Диаметр отрезного круга	76 мм
Резьба шпинделя	M5
Вес с аккумулятором 2,5 Ач	0,9

PT-BE/MKP1 | 01.09.2015 | © Robert Bosch GmbH 2012. All rights reserved, also regarding any disposal, exploitation, reproduction, editing, distribution, as well as in the event of applications for industrial property rights.

BOSCH

Целевые группы

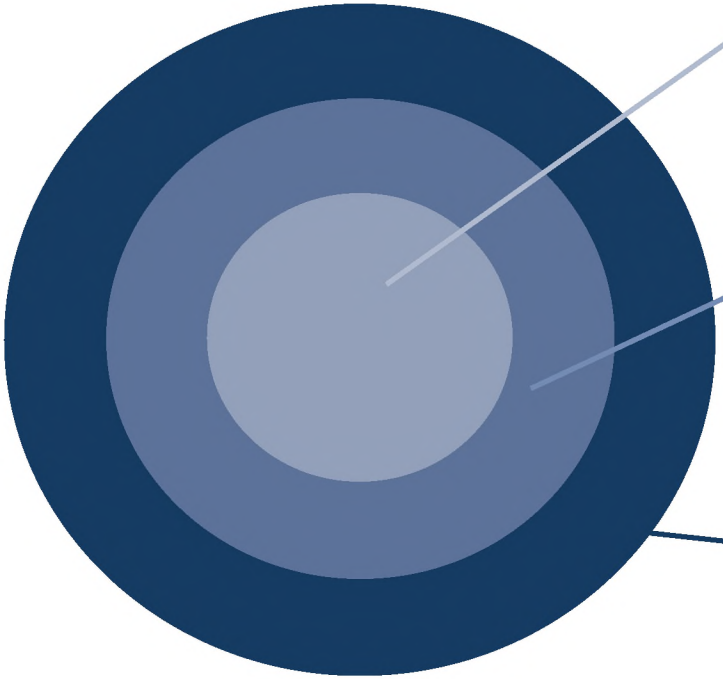

Электрики, монтажники, плиточники

Кровельщики, работа по гипсокартону, монтаж систем вентиляции и кондиционирования

Плотники, автомастерские

PT-BE/MKP1 | 01.09.2015 | © Robert Bosch GmbH 2012. All rights reserved, also regarding any disposal, exploitation, reproduction, editing, distribution, as well as in the event of applications for industrial property rights.

Применение

Основное применение

Резка кабельных каналов

Резка резьбовых стержней

Резка плитки и плиточных швов

Дополнительное применение

Резка труб

(медь, алюминий, композит, сталь)

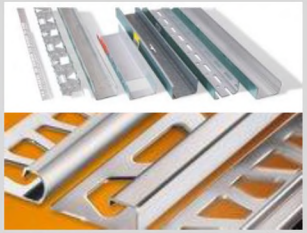

Резка профилей

(медь, алюминий, нержавеющая сталь)

Резка кирпича

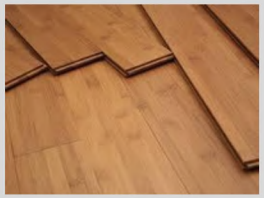

Резка паркета

PT-BE/MKP1 | 01.09.2015 | © Robert Bosch GmbH 2012. All rights reserved, also regarding any disposal, exploitation, reproduction, editing, distribution, as well as in the event of applications for industrial property rights.

О продукте: Обзор

GWS 10,8-76 V-EC

Быстрая работа

- Мощный бесщеточный EC двигатель
- Высокая скорость резки

Новый дизайн блокировки шпинделя

USP

Изменение позиции защитного кожуха не требует доп. инструментов

USP

USP

Идеальная эргономика для резки

- Выполнен специально для резки
- Отличная управляемость, даже в узком пространстве

USP

Первый в мире

- Первая профессиональная УШМ напряжением 10,8 Вольт

Работа с различными материалами

- Один инструмент– много применений

Быстрое время отключения

- Отрезной диск останавливается меньше чем за 1 сек, если инструмент выключен*

*зависит от веса оснастки

PT-BE/MKP1 | 01.09.2015 | © Robert Bosch GmbH 2012. All rights reserved, also regarding any disposal, exploitation, reproduction, editing, distribution, as well as in the event of applications for industrial property rights.

О продукте: Блокировка шпинделя

Нажмите на красный курок для блокировки шпинделя

&

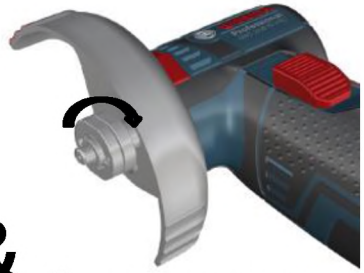

Одновременно поворачивайте оснастку, пока блокировка шпинделя не будет полностью нажата

Замените оснастку без постоянного нажатия на блокировку шпинделя

Повышенное удобство

Новая система блокировки шпинделя

- Повышенное удобство– не требуется постоянно нажимать на блокировку шпинделя
- Быстрая и простая замена оснастки– обе руки свободны

Повышенное удобство замены оснастки

PT-BE/MKP1 | 01.09.2015 | © Robert Bosch GmbH 2012. All rights reserved, also regarding any disposal, exploitation, reproduction, editing, distribution, as well as in the event of applications for industrial property rights.

О продукте: Защитный кожух

Повышенное удобство

Защитный кожух можно без особых усилий повернуть в нужное положение

Повышенное удобство благодаря простому изменению положения защитного кожуха

PT-BE/MKP1 | 01.09.2015 | © Robert Bosch GmbH 2012. All rights reserved, also regarding any disposal, exploitation, reproduction, editing, distribution, as well as in the event of applications for industrial property rights.

О продукте: Технические характеристики

Технические характеристики		GWS 10,8-76 V-EC
Напряжение	[В]	10,8
Емкость аккумулятора	[Ач]	2,5 - 4,0
Тип аккумулятора		Литий-ион
Макс. размер отрезного диска	[мм]	76
Размер отверстия	[мм]	10
Глубина пропила	[мм]	16
Число оборотов холостого хода	[об/мин]	19.500
Вес с аккумулятором 2.5Ач	[кг]	0,9
Вес без аккумулятора	[кг]	0,7
Длина x Ширина x Высота с аккумулятором 2,5 Ач и отрезным диском	[мм]	202 x 88 x 105
Диаметр окружности	[мм]	160
Резьба шпинделя		M5
Регулировка кожуха		Без доп. инструментов
Замена отрезного диска		Стандартный ключ

PT-BE/MKP | 01.09.2015 | © Robert Bosch GmbH 2012. All rights reserved, also regarding any disposal, exploitation, reproduction, editing, distribution, as well as in the event of applications for industrial property rights.

Конкуренты: Обзор конкурентов

Не один другой конкурент пока не может предложить УШМ напряжением 10,8 В
– Bosch первый на рынке!

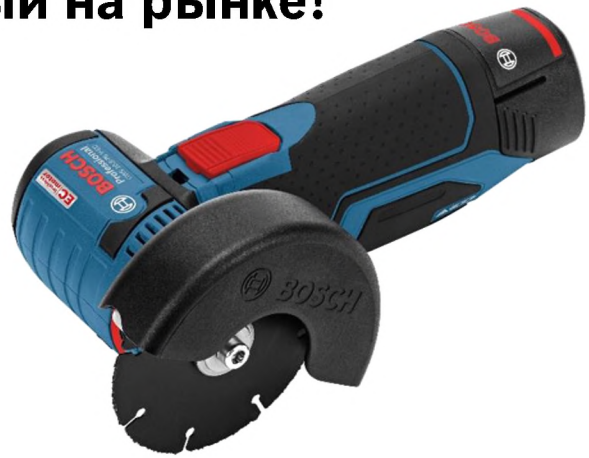

PT-BE/MKP1 | 01.09.2015 | © Robert Bosch GmbH 2012. All rights reserved, also regarding any disposal, exploitation, reproduction, editing, distribution, as well as in the event of applications for industrial property rights.

Ассортимент моделей напряжением 10,8 В

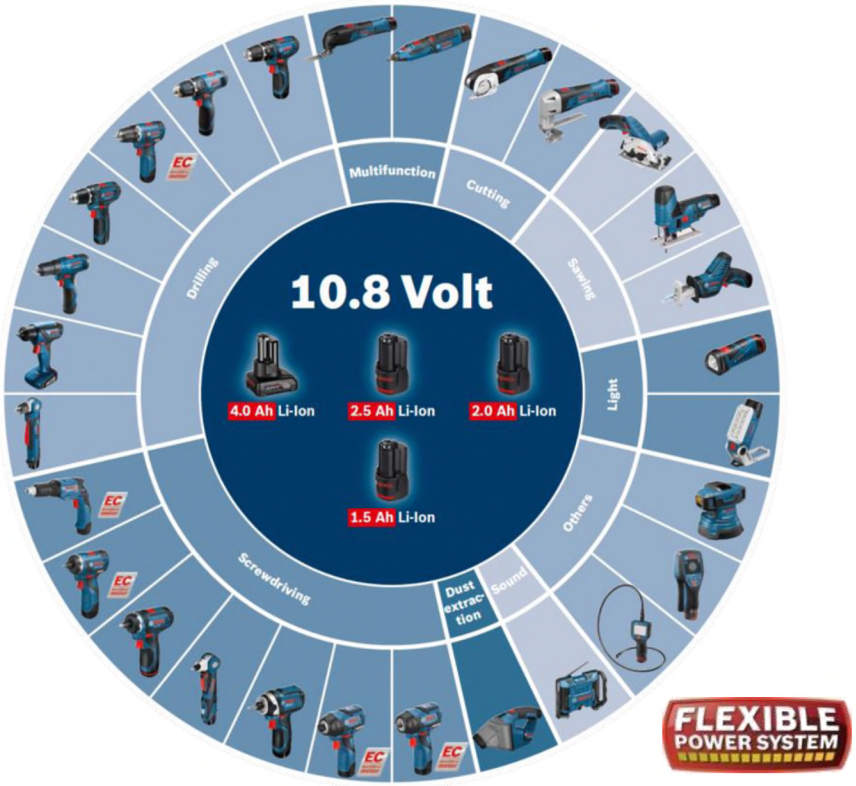

PT-BE/MKP1 | 01.09.2015 | © Robert Bosch GmbH 2012. All rights reserved, also regarding any disposal, exploitation, reproduction, editing, distribution, as well as in the event of applications for industrial property rights.